THIS DRAWING IS LAPTOP READY
NEUTRALE LAPTOP-KOMPATIBLE ZEICHNUNG
© COPYRIGHT 2003 BY AMP INCORPORATED. ALL RIGHTS RESERVED. ALLE RECHTE VORBEHALTEN.

RELEASED FOR PUBLICATION ,19-.
FREI FUER VEROEFFENTLICHUNG

MATED WITH:
PASSEND ZU:
–

DOC	DIST
A1	–

PROJECT NO.: EGATA03007

REVISIONS
ÄNDERUNGEN

P	LTR	DESCRIPTION BESCHREIBUNG	DATE	DWN	APVD
	A1	Zeichnung neu erstellt	06-MAR-03	Ueck.	R.F.
	A2	S/C Maße entfernt, Toleranzen ueberarbeitet	01-JUL-04	Schn.	R.F.
	A3	Tabelle ueberarbeitet	06-JUL-04	Schn.	R.F.
	A4	Maß 21,5±0.3 war 21,2+0.3	01-JUN-05	Sche.	R.F.
	A5	Pos.3 -Materialkennung X10CrNi18-8 war X12CrNi17-7	01-FEB-07	Schn.	R.F.

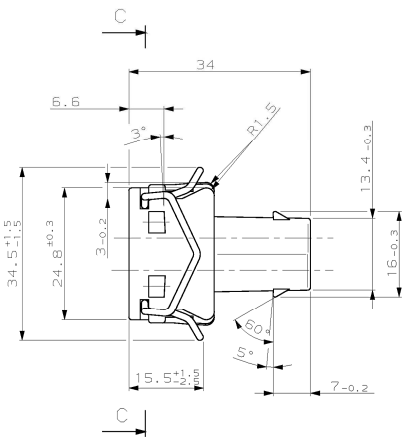

Ansicht ohne Feder gezeichnet

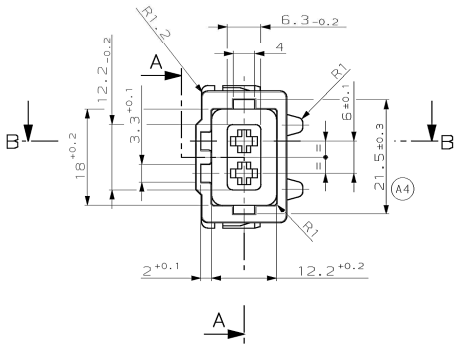

A–A

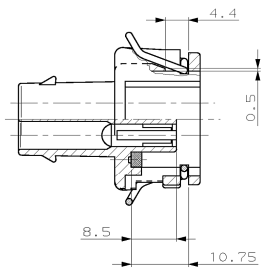

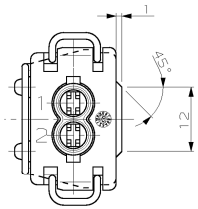

B–B

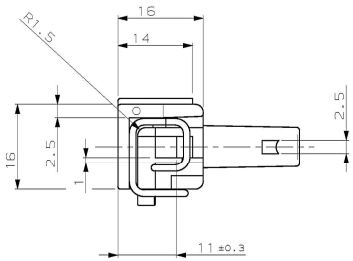

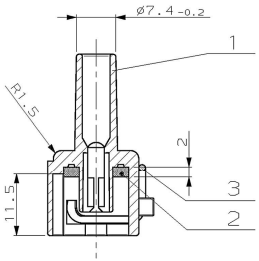

Ansicht ohne Feder gezeichnet

C–C

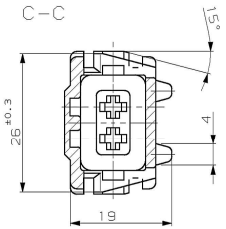

Bemerkungen

1 Passend mit TYCO Buchsenkontakt
z.B. PN 964282; 964286; 964273

REMARKS

1 SUITABLE CONTACTS
E.G. PN 964282; 964286; 964273

A5

AMP-BESTELL-NR.	REV.	POS.	STÜCK	BENENNUNG EINZELTEIL	WERKSTOFF	OBERFLÄCHE / FARBE
1418893-8	A	3	1	Feder	X10CrNi18-8	blank
		2	1	Dichtung	Silikon	natur
		1	1	Gehäuse	PA 6.6 GV30	grau
1418893-7	A	3	1	Feder	X10CrNi18-8	blank
		2	1	Dichtung	Silikon	natur
		1	1	Gehäuse	PA 6.6 GV30	grün
1418893-6	A	3	1	Feder	X10CrNi18-8	blank
		2	1	Dichtung	Silikon	natur
		1	1	Gehäuse	PA 6.6 GV30	weiß
1418893-5	A	3	1	Feder	X10CrNi18-8	blank
		2	1	Dichtung	Silikon	natur
		1	1	Gehäuse	PA 6.6 GV30	blau
1418893-4	A	3	1	Feder	X10CrNi18-8	blank
		2	1	Dichtung	Silikon	natur
		1	1	Gehäuse	PA 6.6 GV30	gelb
1418893-3	A	3	1	Feder	X10CrNi18-8	blank
		2	1	Dichtung	Silikon	natur
		1	1	Gehäuse	PA 6.6 GV30	rot
1418893-2	A	3	1	Feder	X10CrNi18-8	blank
		2	1	Dichtung	Silikon	natur
		1	1	Gehäuse	PA 6.6 GV30	braun
1418893-1	A	3	1	Feder	X10CrNi18-8	blank
		2	1	Dichtung	Silikon	natur
		1	1	Gehäuse	PA 6.6 GV30	schwarz

THIS DRAWING IS A CONTROLLED DOCUMENT AND THEREFORE THE INFORMATION CONTAINED HEREIN IS TO BE KEPT CONFIDENTIAL. PRODUCTION SHOULD BE CONFINED TO THE LATEST REVISION. DIESES ZEICHNUNGSEXEMPLAR WIRD DURCH AMP INCORPORATED KONTROLLIERT. DIESE ZEICHNUNG DARF NICHT VERVIELFÄLTIGT WERDEN UND DIE INFORMATIONEN DARIN DURFEN LEDIGLICH FÜR DEN ANGEBOTENEN ZWECK VERWENDET WERDEN. DER JEWEILIG LETZTAKTUELLEN ÄNDERUNGSSTAND SOLLTE SIE AUF ANFRAGE.

DIMENSIONS: DIMENSIONEN: mm

TOLERANCES UNLESS OTHERWISE SPECIFIED: ALLGEMEINTOLERANZEN ±0.2

ANGLES/WINKEL ±1°

MATERIAL –

FINISH/OBERFLÄCHE/FARBE –

DWN M.Ueckermann 06-MAR-03
CHK R.Forell 06-MAR-03
APVD –

PRODUCT SPEC. PRODUKTSPEZ. –

APPLICATION SPEC VERARBEITUNGSSPEZ. –

WEIGHT GEWICHT 6,5 g

AMP tyco Electronics AMP GmbH
D - 64625 Bensheim

NAME
2pol. Junior-Power-Timer Gehaeuse
fuer Einzel-Dichtungs-System

SIZE	CASE CODE	DRAWING NO ZEICHNUNGS-NR.	RESTRICTED TO NUR FUER
A1	00779	C-1418893	—

CUSTOMER DRAWING /KUNDENZEICHNUNG | MASSSTAB 2:1 | BLATT 1 OF 1 VON 1 | REV A5